

W E R K B U C H 2 0 1 9



GASTRODESIGN
INTERIORDESIGN
WERKSTÄTTEN



FISCHERWIRT | ERNSTHOFEN /Gaststube & Restaurant









HUEBER | ST.GEORGEN AN DER LEYS /Gaststube & Restaurant



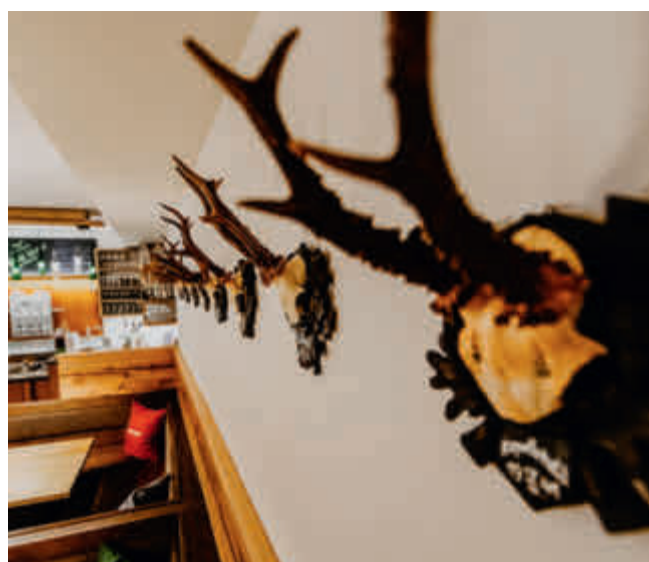













PICHLER | SCHLOSS LUBEREGG /Restaurant



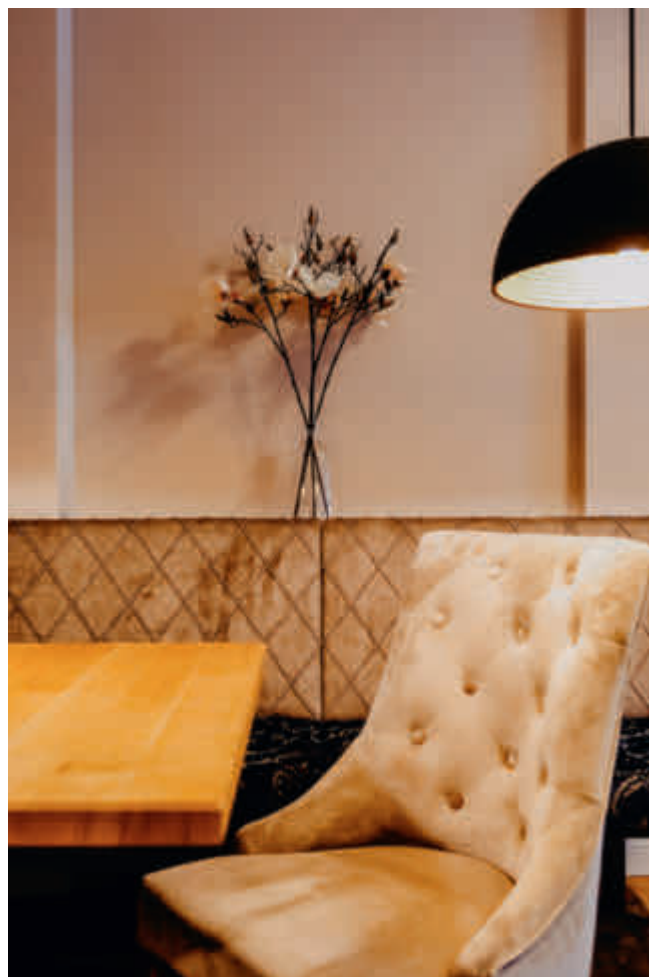



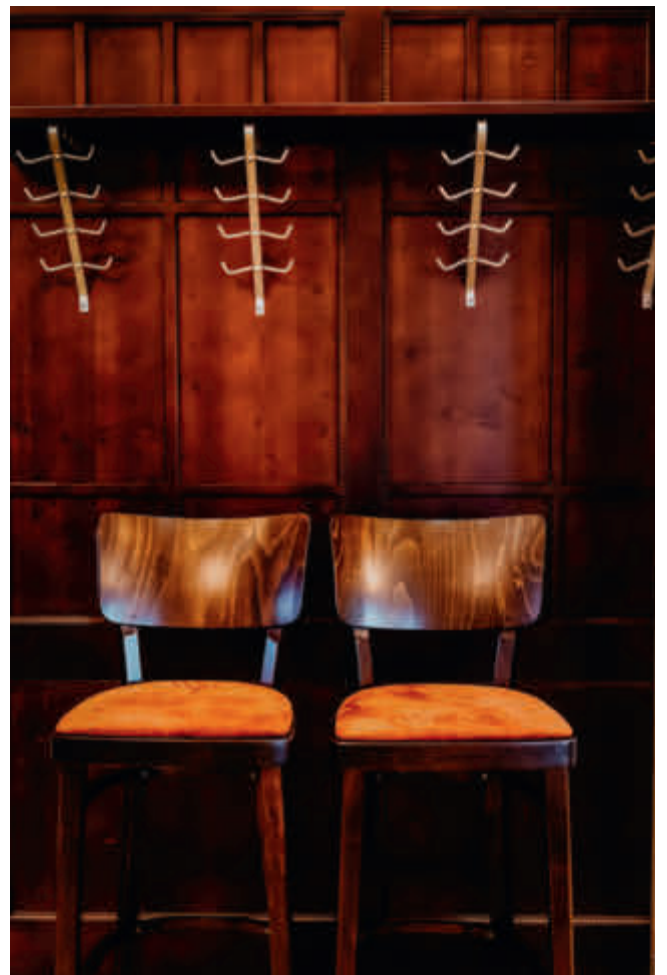





DONAUSCHLÖSSEL - FAM. GRITSCH | SPITZ /Gasträume



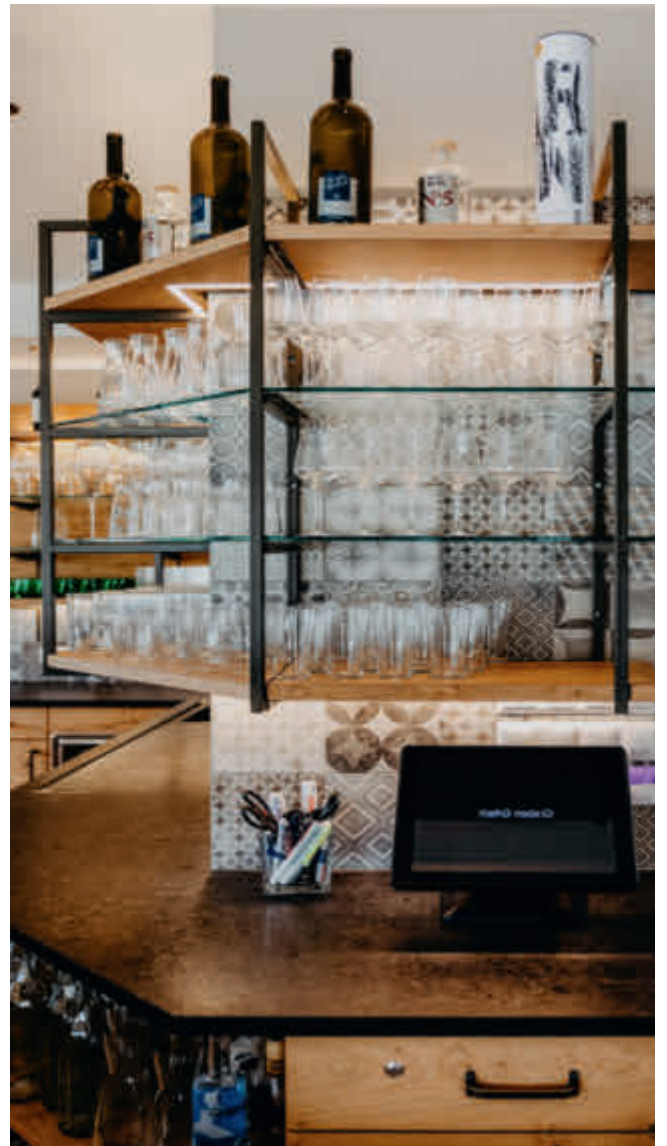









LORENZ WACHAU

GASTRODESIGN | INTERIORDESIGN | WERKSTÄTTEN



AM WEITENBACH 1, 3652 LEIBEN, ÖSTERREICH
+43 2752/70 020 | INFO@LORENZ-WACHAU.AT | WWW.LORENZ-GASTRO.AT



RUPERT LORENZ

+43 664 8300319
rupert@lorenz-wachau.at



PETER LORENZ

+43 664 8300316
peter@lorenz-wachau.at

LORENZ PROJEKT- UND HANDELS GMBH; AM WEITENBACH 1, 3652 LEIBEN, ÖSTERREICH;+43 2752/70 020

WWW.LORENZ-GASTRO.AT



LORENZ WACHAU

www.lorenz-gastro.at